

kirkbydesign



PLAIDS

COMMUNIQUÉ DE PRESSE



PLAIDS

Pour compléter sa bibliothèque d'accessoires, Kirkby Design a créé trois nouveaux plaids irrésistibles. Deux plaids en laine recyclée et un plaid monogramme tissé et durable, offrent un mélange éclectique de design et de texture spécialement conçus pour apporter un confort cosy.

MONOGRAM THROW

Un motif géométrique facile à utiliser avec un twist ; cela n'est peut-être pas évident au premier coup d'œil, mais ce velours doux coupé et non coupé est un clin d'œil subtil à un monogramme des initiales KD.

Monogram est un plaid respectueux de l'environnement, composé à 64% de Tencel, qui est fabriqué à partir de pulpe de bois, une ressource renouvelable qui peut être récoltée de manière durable dans les forêts.

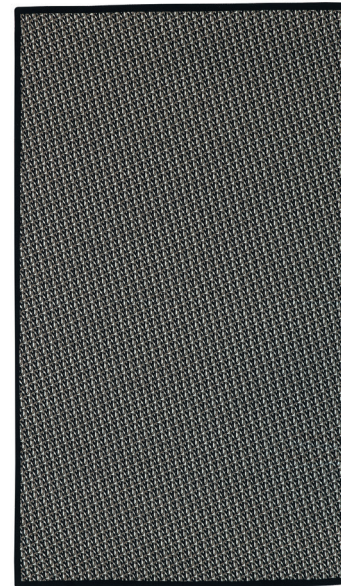

Monogram THK5319/01
Monochrome

140cm x 230cm (55.25" x 90.5")

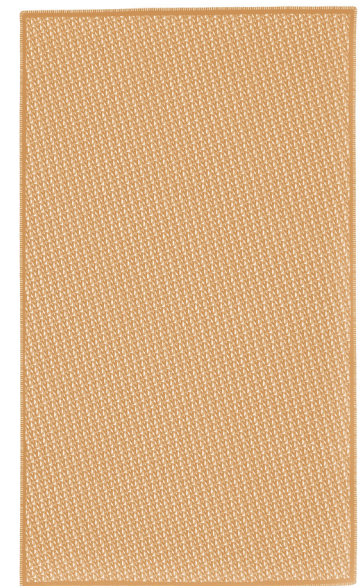

Monogram THK5319/02
Bohemia

140cm x 230cm (55.25" x 90.5")

SEGMENT RECYCLED THROW

Un trio de triangles molletonnés crée un motif géométrique contemporain, fabriqué à partir de 75 % de laine recyclée et de 25 % de fibres de polyester recyclées provenant de l'industrie de la mode et terminé par un bord en point de couverture.



**Segment
Havana**

THK5321/02

150cm x 225cm (59" x 88.5")



**Segment
Monochrome**

THK5320/02

150cm x 225cm (59" x 88.5")

POOL OUTDOOR RECYCLED THROW

Pool est un superbe plaid audacieux et graphique qui se caractérise par une série de lignes et de courbes ondulantes donnant l'effet d'un motif régulier de carreaux déformé par l'eau d'une piscine. Tissé à partir de 75 % de laine recyclée et de 25 % de fibres de polyester recyclées, le plaid a été feutré, ce qui donne au motif un aspect diffus et un mouvement de couleur, et il est terminé par un point de couverture.



**Pool
Havana**

THK5320/02

140cm x 230cm (55.25" x 90.5")

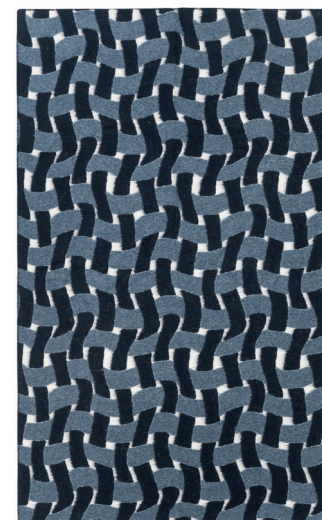

**Pool
Marine**

THK5320/01

140cm x 230cm (55.25" x 90.5")





À PROPOS DE KIRKBY DESIGN

Dirigée par le Directeur de marque Jordan Mould, l'influente marque britannique de décoration d'intérieur Kirkby Design a une approche contemporaine et parfois ludique et novatrice du design et de la couleur. Créant des textiles uniques à partir de son studio interne de Londres, Kirkby Design est également à l'origine de collaborations uniques, notamment la collection Underground avec Transport for London et avec la marque de mode emblématique Eley Kishimoto.

Kirkby Design fait partie du Romo Group, une entreprise familiale depuis cinq générations. La collection est proposée par notre vaste réseau d'architectes d'intérieur et de détaillants.

N'hésitez pas à nous contacter pour obtenir des informations sur les prix, des échantillons et des photos. Nous pouvons aussi organiser des entretiens avec nos créateurs qui partageront avec vous leur expertise.

UK & International

Iain Niven
iain.niven@romo.com
0207 352 7801

Europe

Roberta Natalini
roberta.natalini@romo.com
+44 (0)1623 727016

Sweden

Mia Nordangård
Mia.nordangard@romo.com
08-660 58 22

South Africa

Laura Miller
Showroom.jhb@romosouthafrica.com
011 262 4167 / 084 614 7672



@KirkbyDesign



kirkbydesign



Kirkby Design