

# ROMO ZOLANI

---

Comunicato stampa



# ZOLANI

Tessuti texturizzati



Con la sua capacità di rendere più sfumati i confini tra uniti e motivi, Zolani è una collezione di lusso che racconta una storia di texture, grazie ai suoi cinque tessuti dalla forte personalità tattile che regalano un approccio olistico al design e alla desiderabilità.

Un compendio di tessuti per imbottiti che trasformeranno gli elementi di arredamento in luoghi invitanti e sensoriali, che invogliano a non limitarsi a un semplice momento di riposo.

Ricchi bouclé si intrecciano con filati ricercati e unici e sontuose ciniglie, impreziositi da una tavolozza di raffinati colori, creando tessuti contemporanei e di carattere che esprimono elegante raffinatezza e ridefiniscono il ruolo della texture nell'interior design.

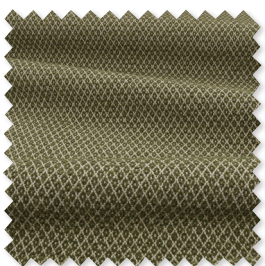

**Quito**  
Tessuto bouclé decorativo  
9 Colori



**Zolani**  
tessuto testurizzato  
5 Colori

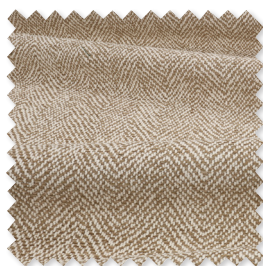

**Okeyo**  
tessuto testurizzato  
4 Colori



**Sula**  
tessuto falso-unito  
11 Colori



**Aikana**  
tessuto bouclé testurizzato  
6 Colori



## A proposito di Romo

Il marchio principale del Gruppo Romo, Romo è rinomato per la vasta gamma di disegni classici e contemporanei e per i versatili tessuti uniti. Romo offre uno stile diverso e un'eleganza classica, il tutto arricchito da un'elegante palette di colori.

Guidato da Emily Mould, il Design Director, lo studio Romo è un centro di creatività e attività: una 'grotta delle meraviglie' con schizzi, quadri, tessuti e cartelle colori; le pareti dello studio sono sempre una fonte d'ispirazione. Per ogni lancio i nostri designer si concentrano nella ricerca di nuove idee e nuovi concetti. L'ispirazione proviene da una vasta gamma di diversi soggetti: dai viaggi alla moda, alla natura.

Romo è parte del Gruppo Romo, un'azienda a conduzione familiare nella sua quinta generazione. La gamma è disponibile in tutto il mondo tramite un'ampia rete di progettisti d'interni e di punti vendita selezionati.

Per ulteriori informazioni, campioni di tessuto o per prestiti stampa, siete pregati di contattare

### UK

Iain Niven  
iain.niven@romo.com  
0207 352 7801

### Europe

Roberta Natalini  
roberta.natalini@romo.com  
+44 (0)1623 727016

### Deutschland, Österreich, Schweiz

Julia Schäfer  
Julia.schaefer@romo.de  
+49 (0)89 89 666 171

### USA

Hello PR  
romo@hellopr.com  
323.452.3310

### Scandinavia

Mia Nordangård  
Mia.nordangard@romo.com  
08-660 58 22



romo\_fabrics



romofabrics



Romo\_Fabrics

